



▶ **ESCENARIOS DEL  
ÁREA FIDUCIARIO**

PALM SPRINGS UNIFIED  
SCHOOL DISTRICT

**14 de diciembre de 2021**



**COOPERATIVE**  
**STRATEGIES**  
ASSESS • PLAN • FUND • BUILD

# ▶ AJUSTE DEL ÁREA DEL CENSO Y FIDUCIARIO

## SECCIÓN DEL CÓDIGO DE EDUCACIÓN 5019.5

- Después de cada censo decenal, los distritos escolares de California deben:
  1. Revisar los nuevos datos del censo para determinar si las áreas de fideicomisarios del distrito escolar todavía se encuentran dentro de la variación de población permitida.
  2. Aprobar los ajustes a los límites del área de fideicomisarios para colocarlos dentro de la variación máxima de población del 10% o menos [10% establecido por la jurisprudencia y la práctica de la industria]
- Los datos del censo de 2020 se publicaron el 27 de septiembre de 2021
- *Los ajustes a las áreas de fideicomisarios deben ser aprobados por la Mesa Directiva a más tardar el 28 de febrero de 2022*



► PROYECTO DE CALENDARIO

FECHA	ACTIVIDAD
23 de Noviembre de 2021	<b>Reunión de la Mesa Directiva: Presentación sobre la evaluación de las áreas de votación existentes, Revisar escenarios iniciales</b>
Noviembre-Diciembre	Cooperative Strategies revisa escenarios basados en la opinión de la Mesa Directiva y del público
14 de Diciembre de 2021	<b>Reunión de la Mesa Directiva: Revisión de escenarios revisados y / o adicionales</b>
Diciembre - Enero	Cooperative Strategies revisa escenarios basados en la opinión de la Mesa Directiva y del público
11 de Enero de 2022	<b>Reunión de la Mesa Directiva: Adopción de las áreas finales del fideicomisario</b>
Enero - Febrero	Cooperative Strategies envía el Mapa Final del Área de Fideicomisarios a los Registradores de Votantes del Condado.

*\*Posible reunión de aportes de la comunidad antes de que la mesa directiva adopte las áreas finales del fideicomisario*

## ► CONSIDERACIONES EN ÁREAS FIDUCIARIAS



Cada área debe contener casi el mismo número de habitantes.



Siga las características geográficas naturales y creadas por el hombre, tanto como sea posible



Trazado para cumplir con la Ley Federal de Derechos Electorales



Respete la incumbencia, si es posible



Compacto y contiguo, tanto como sea posible



Otras consideraciones locales (ej., límites escolares, ubicación de los sitios escolares)



Respete las comunidades de interés, tanto como sea posible.

## ► DEMOGRAFIA DEL DISTRITO 2020 DATOS DEL CENSO

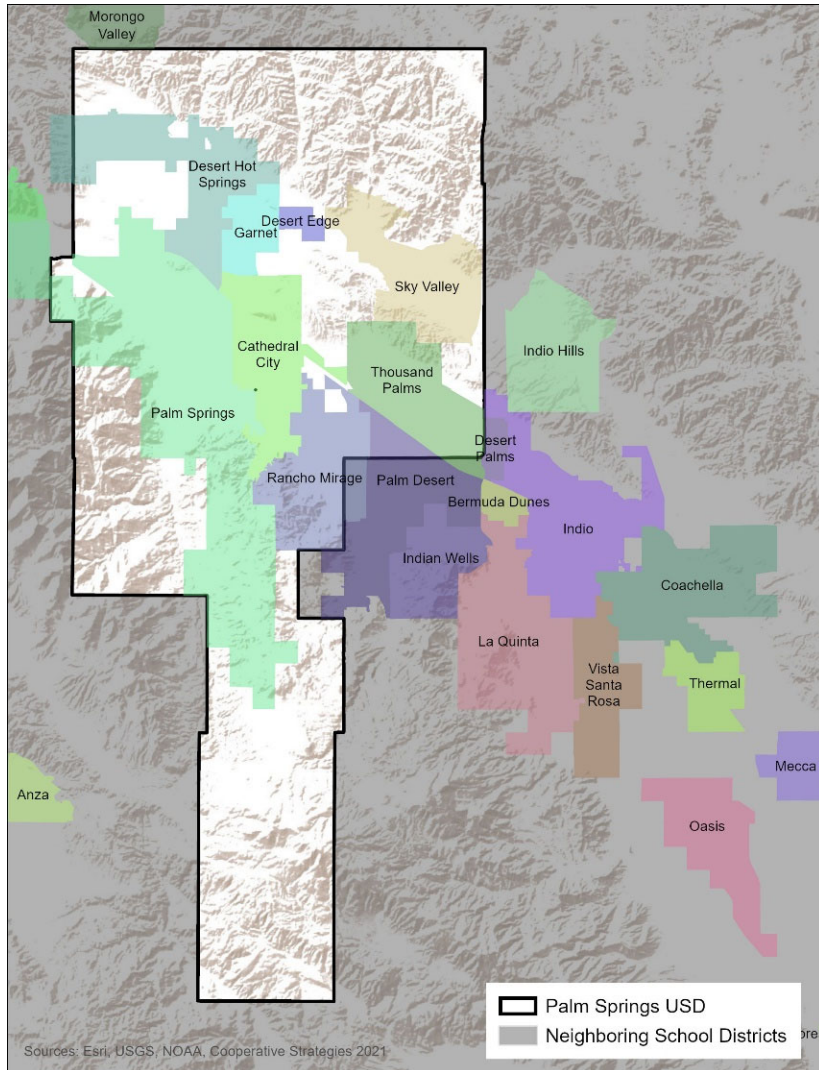

Population	Total Population		Age 18 +	
	Total	%	Total	%
Hispanic/Latino	80,898	46.0%	56,940	39.7%
White	74,129	42.2%	69,712	48.6%
Black/ African American	6,580	3.7%	5,148	3.6%
American Indian/Alaska Native	893	0.5%	733	0.5%
Asian	7,242	4.1%	6,279	4.4%
Native Hawaiian/ Pacific Islander	224	0.1%	183	0.1%
Other	909	0.5%	684	0.5%
Two or More Races	4,985	2.8%	3,722	2.6%
<b>Total Population</b>	<b>175,860</b>	<b>100%</b>	<b>143,401</b>	<b>100%</b>

► **DEMOGRAFIA DEL DISTRITO**  
**ESTIMACIONES DE POBLACION DE LA EDAD DE VOTO DE CIUDADANOS HISPANOS**

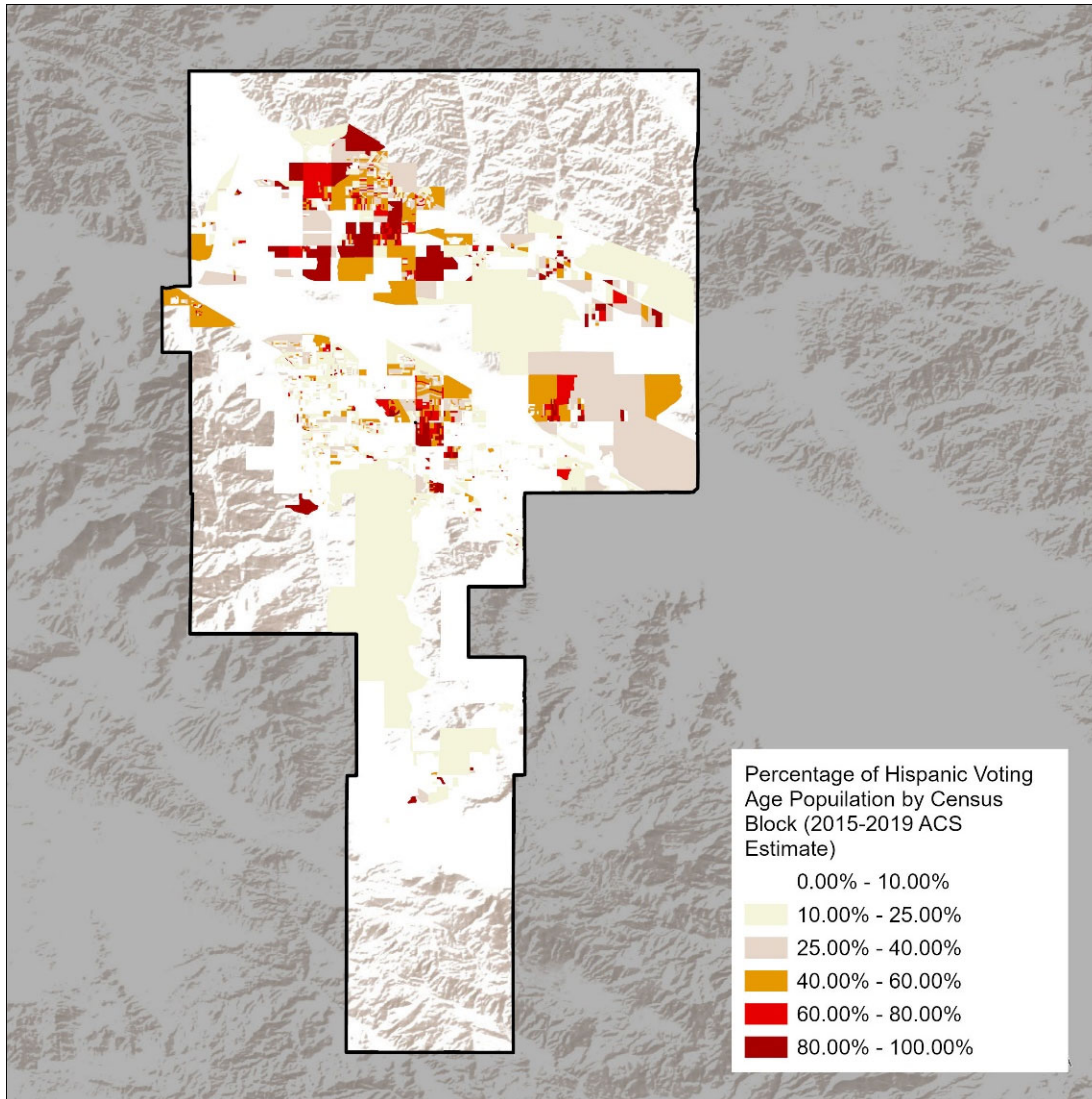

Population	CVAP 2015-2019	
	Total	%
Hispanic/Latino	34,617	29.1%
White	71,451	60.0%
Black/ African American	5,709	4.8%
American Indian/Alaska Native	777	0.7%
Asian	4,864	4.1%
Native Hawaiian/ Pacific Islander	139	0.1%
Two or More Races	1,602	1.3%
<b>Total Population</b>	<b>119,159</b>	<b>100%</b>

# ► AREAS ACTUALES DE FIDUCIARIOS

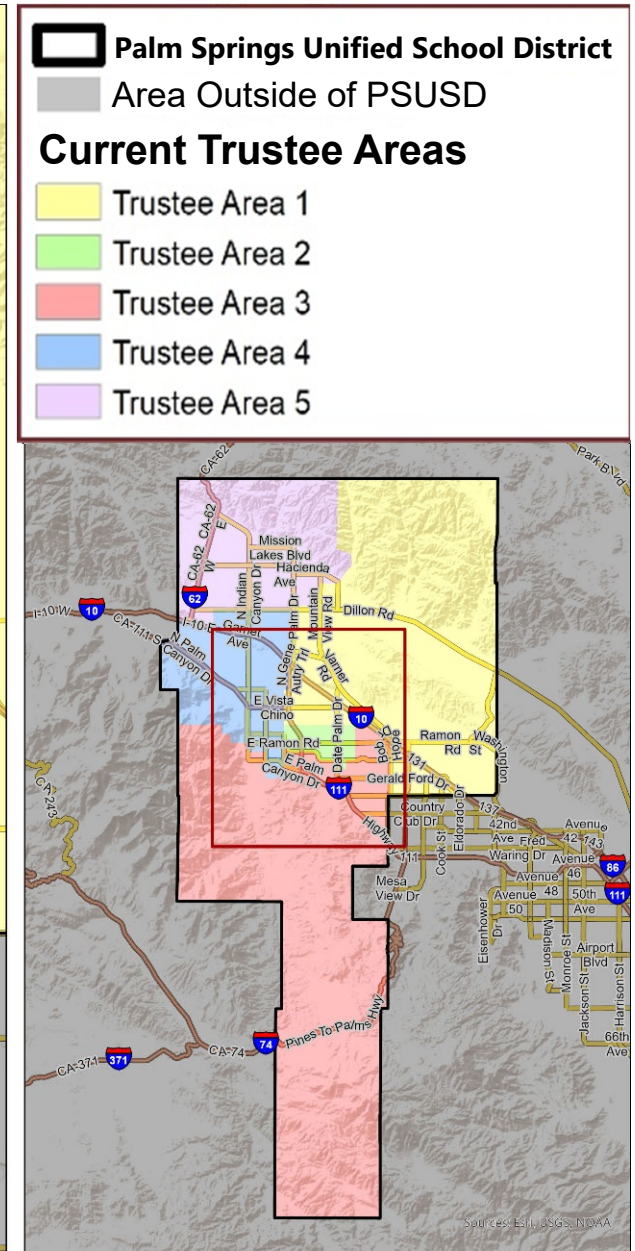
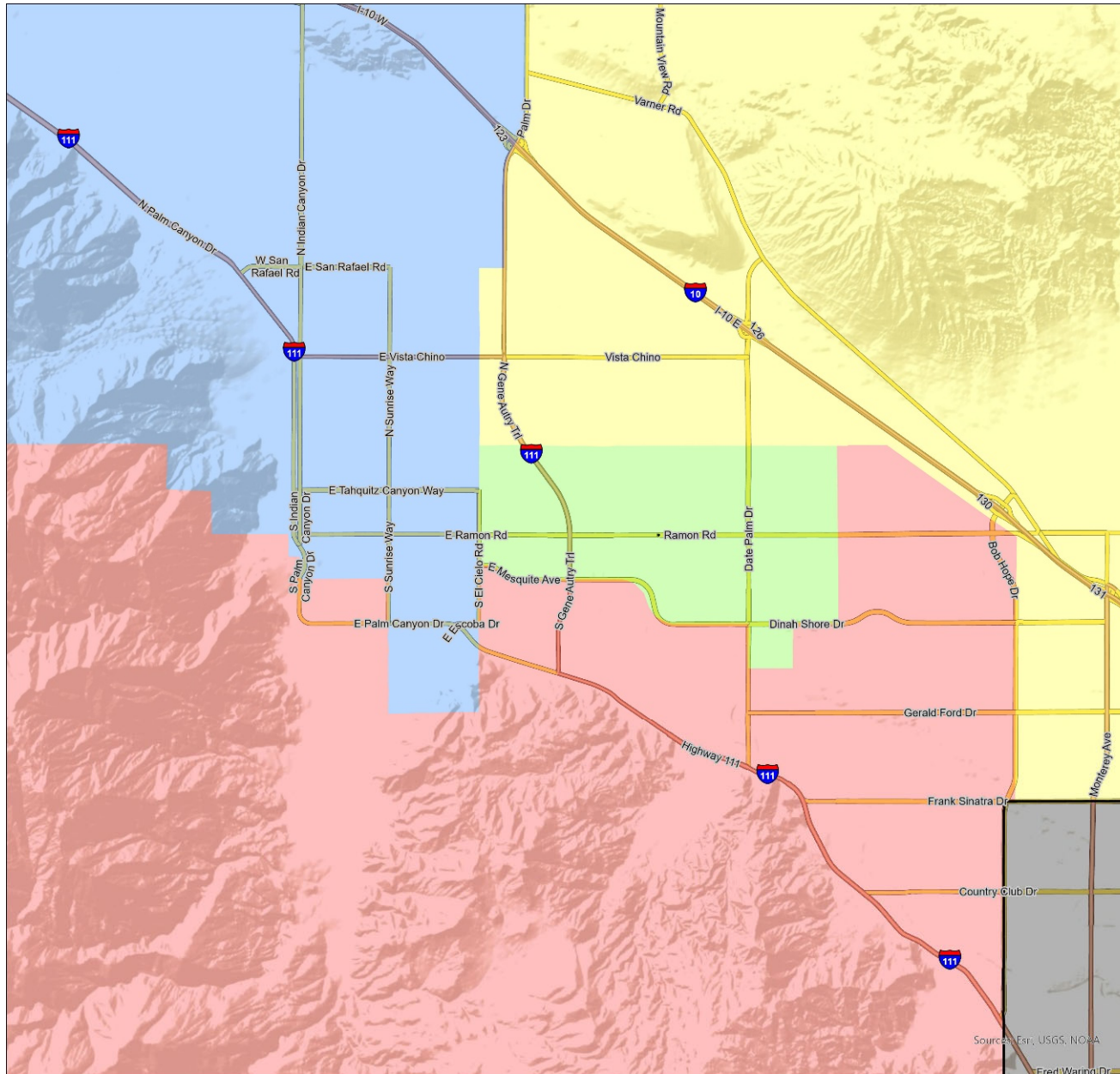

► AREAS ACTUALES DE FIDUCIARIOS

Usando datos del censo de 2010

Total Population	Trustee Area 1	Trustee Area 2	Trustee Area 3	Trustee Area 4	Trustee Area 5
	32,828	32,316	32,968	32,882	33,554

2010 CVAP					
Demographics	Trustee Area 1	Trustee Area 2	Trustee Area 3	Trustee Area 4	Trustee Area 5
Hispanic/Latino	34.57%	53.71%	10.06%	20.22%	37.18%
White	55.52%	33.88%	83.65%	68.67%	48.67%
Black/African American	3.08%	3.51%	2.65%	5.10%	9.69%
American Indian/Alaskan Native	0.88%	0.30%	0.48%	0.77%	0.44%
Asian	4.23%	7.51%	1.67%	3.16%	1.86%
Native Hawaiian/Other Pacific Islander	0.14%	0.27%	0.28%	0.17%	0.13%
Two or More Races	2.00%	0.92%	1.34%	1.96%	1.60%





# ESCENARIOS PROPUESTOS

# ► DEMOGRAFÍA DEL DISTRITO

## ESCENARIO 1



- Ajustes del escenario 1:
  - El área de fideicomisario n. ° 1 se mueve ligeramente hacia el área de fideicomisario n. ° 5
  - El área de fideicomisario n. ° 2 se mueve ligeramente hacia el área de fideicomisario n. ° 1
  - El área de fideicomisario n. ° 3 se mueve ligeramente hacia el área de fideicomisario n. ° 1 y el área de fideicomisario n. ° 2
  - El área de fideicomisario n. ° 4 se mueve ligeramente hacia el área de fideicomisario#5
- Este escenario da como resultado que una escuela sea eliminada del Área de fideicomisario 5 y agregada al Área de fideicomisario 1
- Según los datos del CVAP, hay un área mayoritariamente hispana (Área de fideicomisario 2). Este escenario conserva esa mayoría pero baja levemente el porcentaje de 54,3% a 52,9%. El porcentaje también se reduce en el Área de fideicomisarios 5 del 40,2% al 37,5%.
- La varianza general se reduce de 21.8% a 4.8%

Trustee Area	2020 Census		Proposed	
	Total	Variance	Total	Variance
Trustee Area 1	37,054	5.4%	35,733	1.6%
Trustee Area 2	32,235	-8.4%	35,731	1.6%
Trustee Area 3	33,462	-4.9%	35,340	0.5%
Trustee Area 4	33,198	-5.6%	35,027	-0.4%
Trustee Area 5	39,911	13.5%	34,029	-3.2%
<b>Total</b>	<b>175,860</b>	<b>21.8%</b>	<b>175,860</b>	<b>4.8%</b>

# ► AREAS FIFUCIARIAS CONCEPTUALES

## ECENARIO 1

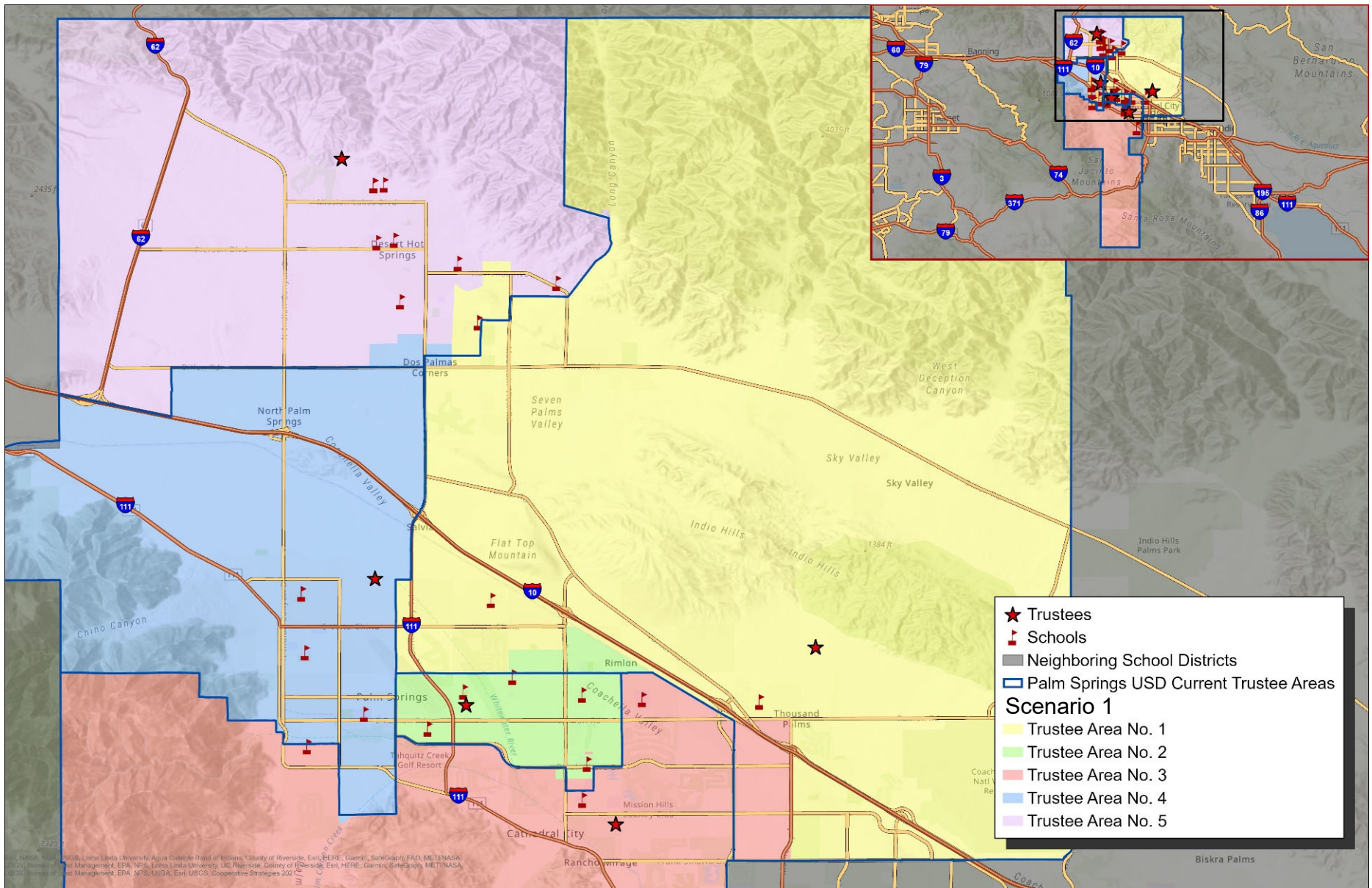

► **DEMOGRAFIA**  
**ESCENARIO 1**

<b>Total Population:</b>	<b>175,860</b>	<b>Ideal Trustee Area Size:</b>	<b>35,172</b>	<b>Variance:</b>	<b>4.8%</b>
--------------------------	----------------	---------------------------------	---------------	------------------	-------------

<b>TRUSTEE AREA</b>	<b>Trustee Area 1</b>		<b>Trustee Area 2</b>		<b>Trustee Area 3</b>		<b>Trustee Area 4</b>		<b>Trustee Area 5</b>	
<b>TP* vs. CVAP**</b>	<b>TP</b>	<b>CVAP</b>	<b>TP</b>	<b>CVAP</b>	<b>TP</b>	<b>CVAP</b>	<b>TP</b>	<b>CVAP</b>	<b>TP</b>	<b>CVAP</b>
Population	35,733	22,588	35,731	20,095	35,340	31,022	35,027	27,148	34,029	18,306
Population Variance	1.6%	N/A	1.6%	N/A	0.5%	N/A	-0.4%	N/A	-3.2%	N/A
Hispanic/Latino	49.7%	32.1%	68.7%	52.9%	19.2%	12.3%	33.1%	22.3%	59.4%	37.4%
White	39.2%	56.8%	19.3%	33.3%	71.5%	81.3%	53.5%	66.8%	27.0%	46.8%
Black/African American	2.7%	3.7%	2.0%	2.6%	2.1%	2.5%	5.0%	5.6%	6.9%	11.3%
American Indian/Alaska Native	0.5%	0.9%	0.4%	0.3%	0.5%	0.8%	0.6%	0.6%	0.5%	0.5%
Asian	4.2%	4.3%	7.1%	9.4%	3.0%	1.8%	4.0%	3.5%	2.1%	2.7%
Native Hawaiian/Other Pacific Islander	0.1%	0.0%	0.1%	0.2%	0.1%	0.1%	0.2%	0.1%	0.1%	0.1%
Other	0.5%	0.0%	0.5%	0.0%	0.5%	0.0%	0.5%	0.0%	0.6%	0.0%
Two or More Races	3.0%	2.1%	1.9%	1.2%	3.1%	1.1%	3.0%	1.2%	3.1%	1.2%

# ► AREAS ACTUALES DE FIDUCIARIOS

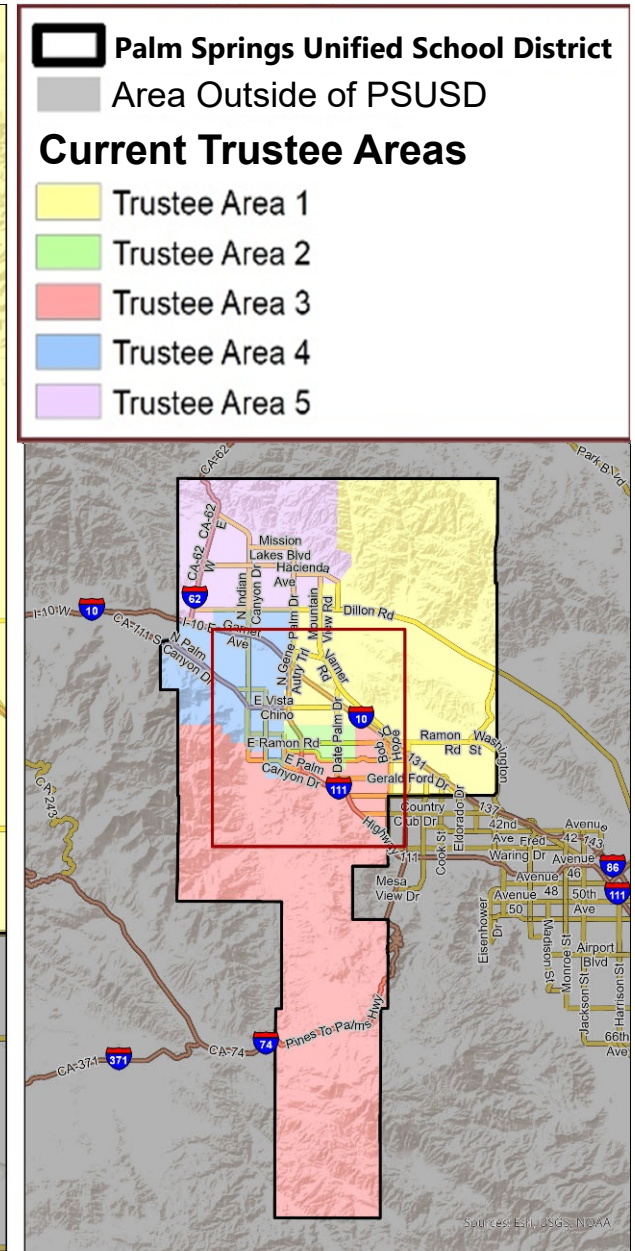
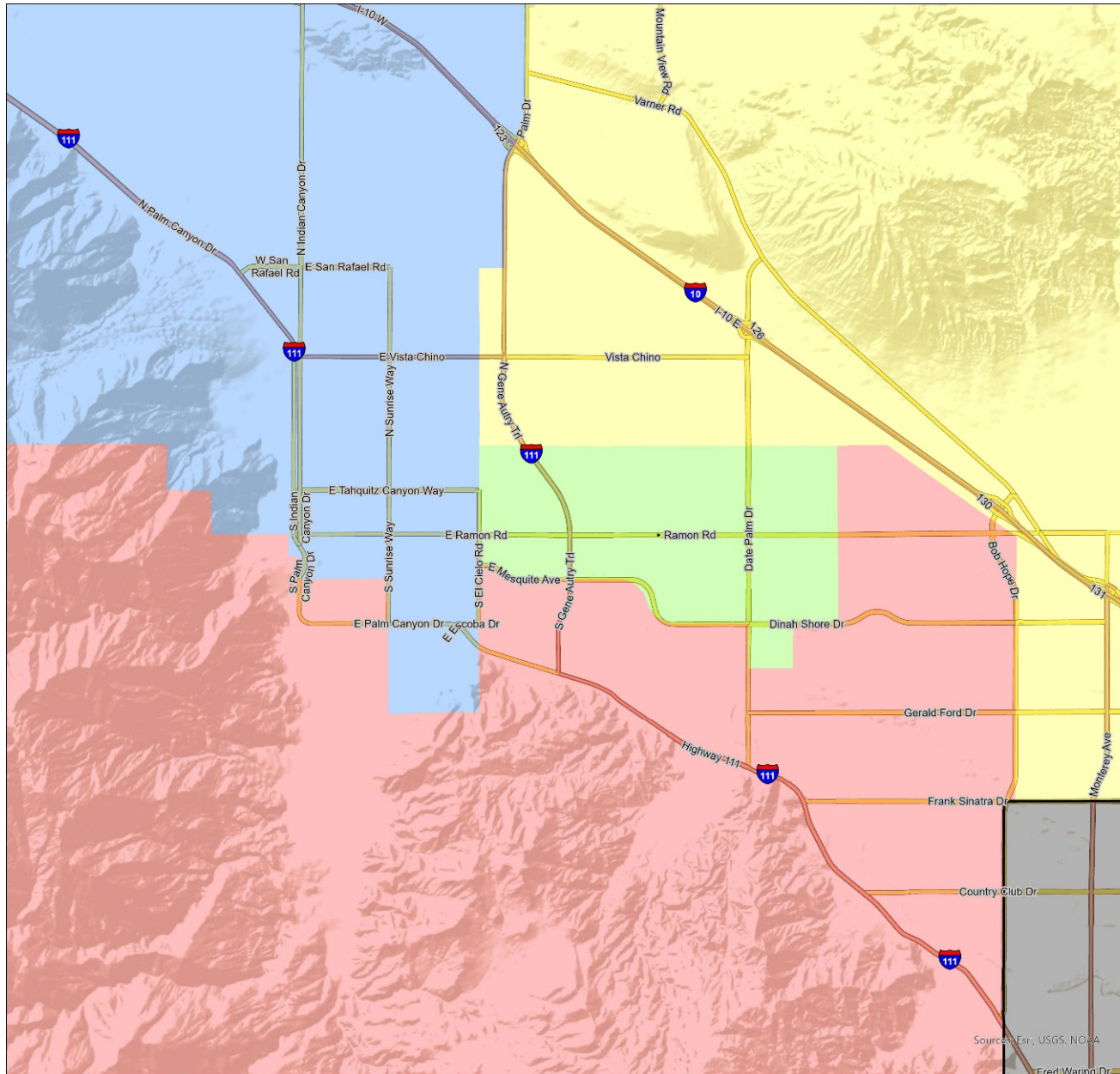

# ► DEMOGRAFÍA DEL DISTRITO

## ESCENARIO 2



Ajustes del escenario 2:

- El área de fideicomisario n. ° 1 se mueve ligeramente hacia el área de fideicomisario n. ° 5
- El área de fideicomisario n. ° 2 se mueve ligeramente hacia el área de fideicomisario n. ° 1
- El área del fideicomisario n. ° 3 se mueve ligeramente hacia el área del fideicomisario n. ° 5 y el área del fideicomisario n. ° 2
- El área del fideicomisario n. ° 4 se mueve ligeramente hacia el área del fideicomisario n. ° 5 y el área del fideicomisario#2
- Este escenario da como resultado que una escuela se elimine de cada una de las áreas de fideicomisario 5 y 2 y se agregue a las áreas de fideicomisario 1 y 4, respectivamente.
- Según los datos del CVAP, hay un área mayoritariamente hispana (Área de fideicomisario 2). Este escenario conserva esa mayoría pero baja levemente el porcentaje de 54,3% a 53,7%. El porcentaje aumenta en el Área de fideicomisario 5 del 40,2% al 41,5%
- La varianza general se reduce de 21.8% a 6.5%

Trustee Area	2020 Census		Proposed	
	Total	Variance	Total	Variance
Trustee Area 1	37,054	5.4%	34,692	-1.4%
Trustee Area 2	32,235	-8.4%	35,341	0.5%
Trustee Area 3	33,462	-4.9%	36,240	3.0%
Trustee Area 4	33,198	-5.6%	35,639	1.3%
Trustee Area 5	39,911	13.5%	33,948	-3.5%
<b>Total</b>	<b>8,929</b>	<b>21.8%</b>	<b>175,860</b>	<b>6.5%</b>

# ▶ AREAS FIFUCIARIAS CONCEPTUALES

## ESCENARIO 2

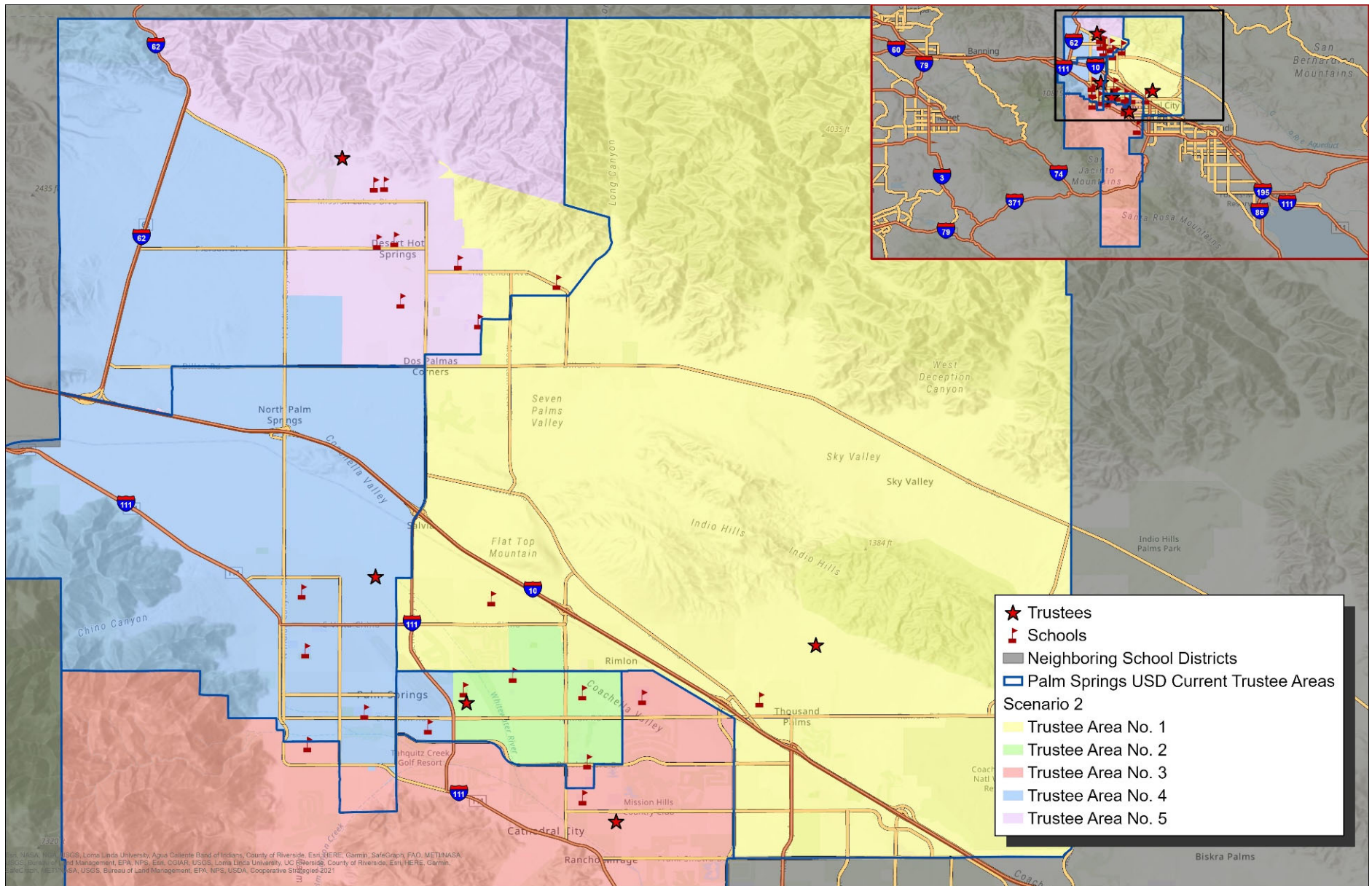

► **DEMOGRAFIA**  
**ESCENARIO 2**

<b>Total Population:</b>	<b>175,860</b>	<b>Ideal Trustee Area Size:</b>	<b>35,172</b>	<b>Variance:</b>	<b>6.5%</b>
--------------------------	----------------	---------------------------------	---------------	------------------	-------------

<b>TRUSTEE AREA</b>	<b>Trustee Area 1</b>		<b>Trustee Area 2</b>		<b>Trustee Area 3</b>		<b>Trustee Area 4</b>		<b>Trustee Area 5</b>	
<b>TP* vs. CVAP**</b>	<b>TP</b>	<b>CVAP</b>	<b>TP</b>	<b>CVAP</b>	<b>TP</b>	<b>CVAP</b>	<b>TP</b>	<b>CVAP</b>	<b>TP</b>	<b>CVAP</b>
Population	34,692	21,584	35,341	20,482	36,240	31,639	35,639	27,504	33,948	17,950
Population Variance	-1.4%	N/A	0.5%	N/A	3.0%	N/A	1.3%	N/A	-3.5%	N/A
Hispanic/Latino	45.6%	28.2%	69.2%	53.7%	20.7%	13.4%	32.1%	21.2%	63.9%	41.5%
White	42.3%	59.9%	19.3%	34.3%	70.3%	80.4%	53.6%	66.7%	23.9%	42.9%
Black/African American	3.3%	4.5%	2.0%	2.3%	2.2%	2.7%	5.0%	5.4%	6.3%	10.9%
American Indian/Alaska Native	0.5%	1.1%	0.4%	0.2%	0.5%	0.8%	0.7%	0.4%	0.5%	0.7%
Asian	4.5%	4.2%	6.6%	8.2%	2.7%	1.6%	4.8%	4.7%	1.8%	2.6%
Native Hawaiian/Other Pacific Islander	0.1%	0.0%	0.1%	0.2%	0.1%	0.1%	0.2%	0.1%	0.1%	0.1%
Other	0.4%	0.0%	0.5%	0.0%	0.5%	0.0%	0.6%	0.0%	0.6%	0.0%
Two or More Races	3.2%	2.1%	1.9%	1.0%	3.1%	1.1%	3.1%	1.4%	2.8%	1.2%



# ► AREAS ACTUALES DE FIDUCIARIOS

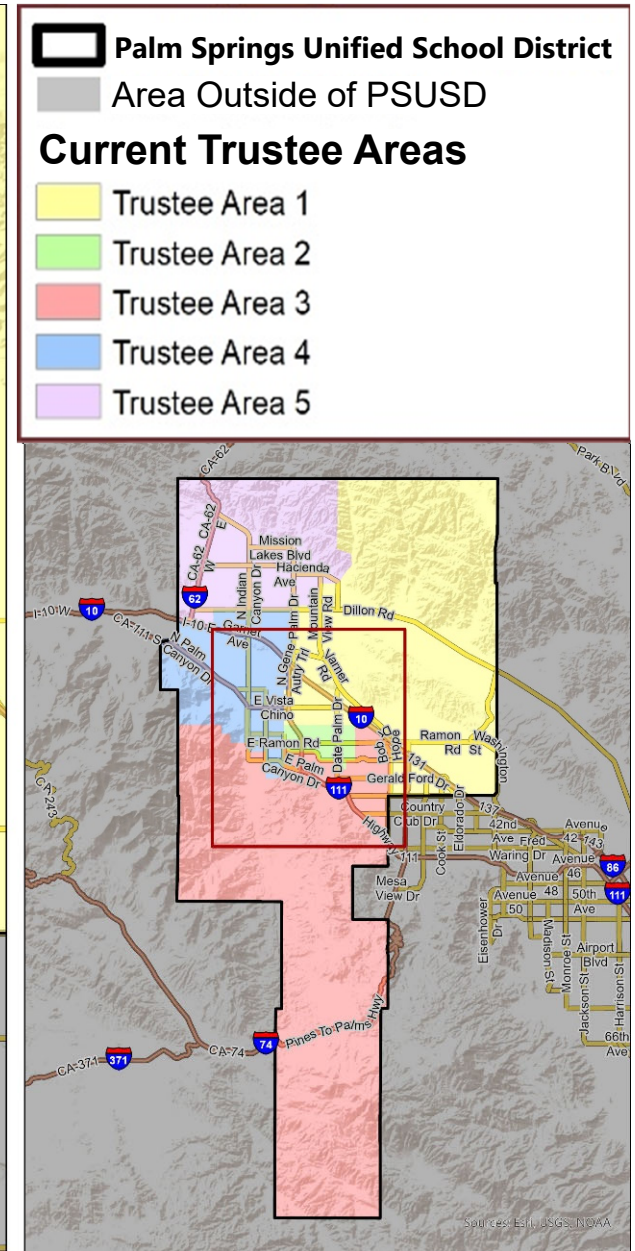
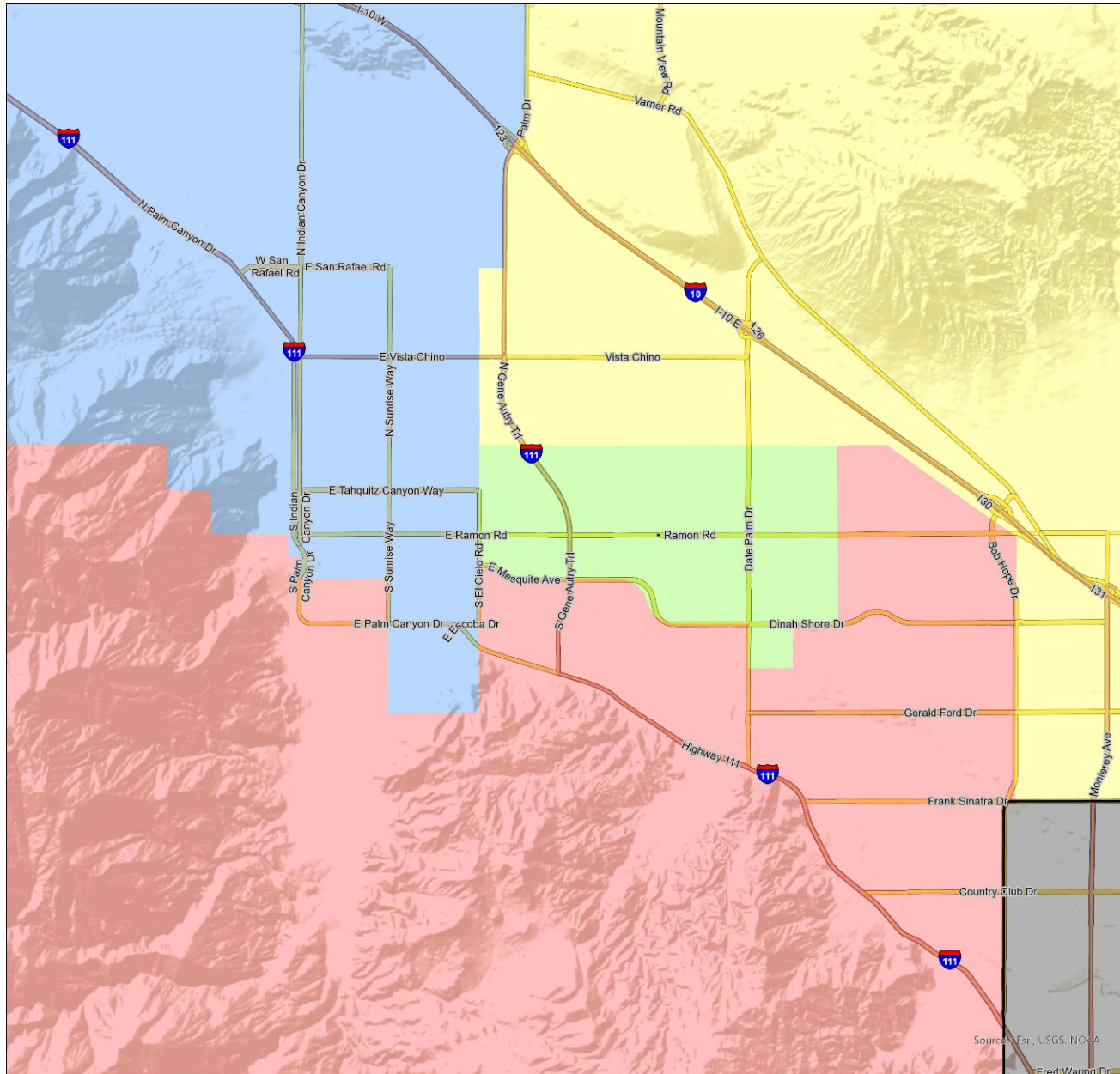

## ► DEMOGRAFÍA DEL DISTRITO

### ESCENARIO 3



- Ajustes del escenario 3:
  - El área de fideicomisario n.º 1 se mueve ligeramente hacia el área de fideicomisario n.º 3 y el área de fideicomisario n.º 3
  - El área de fideicomisario n.º 2 se mueve ligeramente hacia el área de fideicomisario n.º 1
  - El área de fideicomisario n.º 3 se mueve ligeramente hacia el área de fideicomisario n.º 5 y el área de fideicomisario n.º 1
  - El área del fideicomisario n.º 4 se mueve ligeramente hacia el área del fideicomisario n.º 5 y el área del fideicomisario#2
- Este escenario da como resultado que se elimine una escuela de cada una de las Áreas de fideicomisario 4 y 3 y ambas se agreguen al Área de fideicomisario 1
- Según los datos del CVAP, hay un área mayoritariamente hispana (Área de fideicomisario 2). Este escenario conserva esa mayoría y aumenta levemente el porcentaje de 54,3% a 54,7%. El porcentaje disminuye en el Área de fideicomisarios 5 del 40,2% al 37,5%
- La varianza general se reduce de 21.8% a 8.3%

Trustee Area	2020 Census		Proposed	
	Total	Variance	Total	Variance
Trustee Area 1	37,054	5.4%	34,692	-1.4%
Trustee Area 2	32,235	-8.4%	35,341	0.5%
Trustee Area 3	33,462	-4.9%	36,240	3.0%
Trustee Area 4	33,198	-5.6%	35,639	1.3%
Trustee Area 5	39,911	13.5%	33,948	-3.5%
<b>Total</b>	<b>8,929</b>	<b>21.8%</b>	<b>175,860</b>	<b>6.5%</b>

# ► AREAS FIFUCIARIAS CONCEPTUALES

## ESCENARIO 3

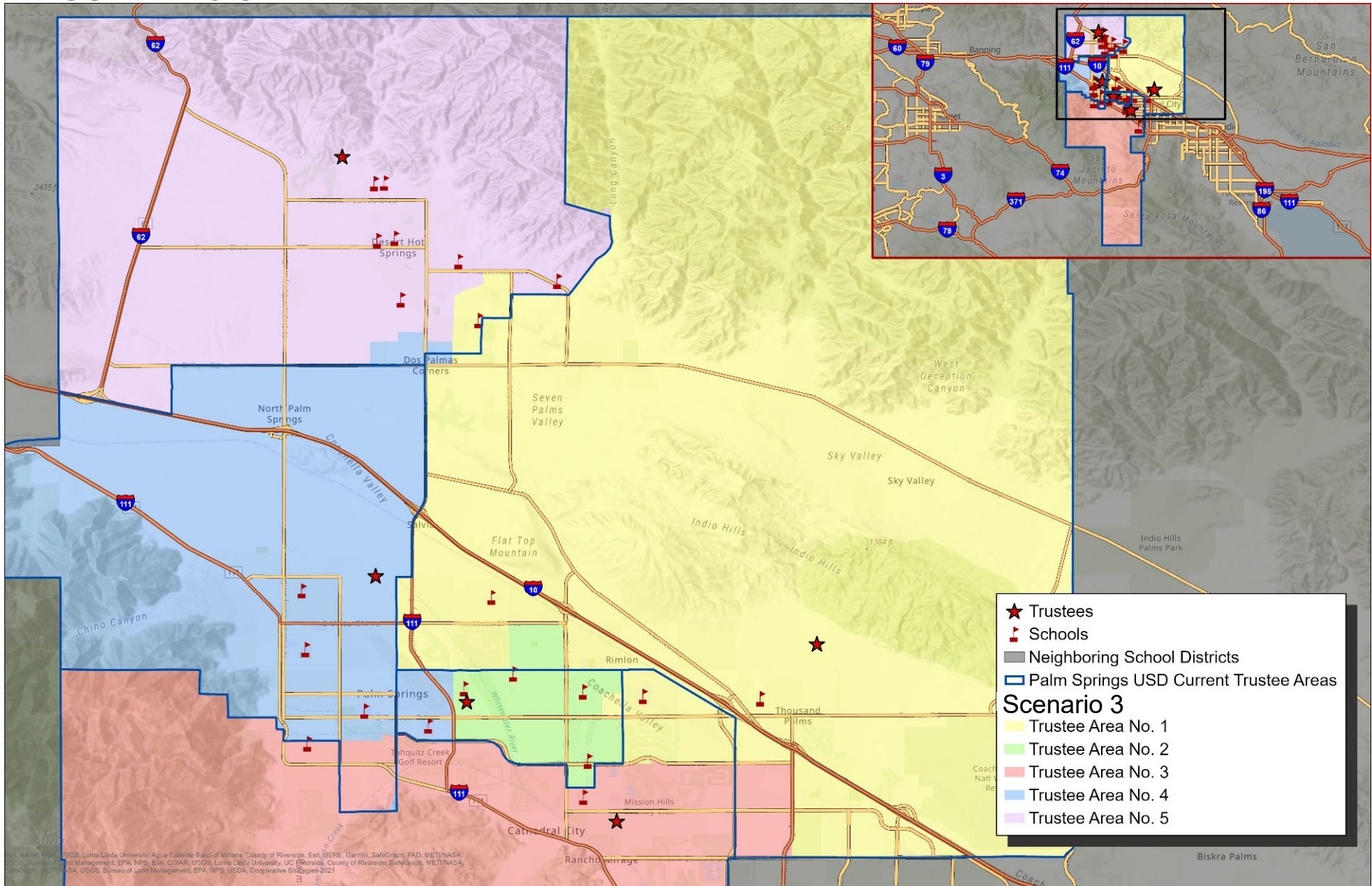

► **DEMOGRAFIA**  
**ESCENARIO 3**

<b>Total Population:</b>	<b>175,860</b>	<b>Ideal Trustee Area Size:</b>	<b>35,172</b>	<b>Variance:</b>	<b>8.3%</b>
--------------------------	----------------	---------------------------------	---------------	------------------	-------------

<b>TRUSTEE AREA</b>	<b>Trustee Area 1</b>		<b>Trustee Area 2</b>		<b>Trustee Area 3</b>		<b>Trustee Area 4</b>		<b>Trustee Area 5</b>	
<b>TP* vs. CVAP**</b>	<b>TP</b>	<b>CVAP</b>	<b>TP</b>	<b>CVAP</b>	<b>TP</b>	<b>CVAP</b>	<b>TP</b>	<b>CVAP</b>	<b>TP</b>	<b>CVAP</b>
Population	34,099	21,358	37,023	21,242	35,827	32,220	34,358	25,778	34,553	18,561
Population Variance	-3.1%	N/A	5.3%	N/A	1.9%	N/A	-2.3%	N/A	-1.8%	N/A
Hispanic/Latino	46.4%	29.0%	69.8%	54.7%	17.9%	12.1%	35.6%	23.0%	59.5%	37.5%
White	42.6%	59.9%	19.0%	33.6%	72.4%	81.4%	50.4%	64.6%	26.9%	46.6%
Black/African American	2.7%	3.9%	2.0%	2.3%	2.2%	2.6%	5.1%	5.6%	6.9%	11.3%
American Indian/Alaska Native	0.5%	1.1%	0.4%	0.1%	0.5%	0.8%	0.6%	0.6%	0.5%	0.5%
Asian	4.3%	3.8%	6.3%	8.0%	3.2%	2.0%	4.6%	4.8%	2.1%	2.7%
Native Hawaiian/Other Pacific Islander	0.2%	0.0%	0.1%	0.2%	0.1%	0.1%	0.2%	0.1%	0.2%	0.1%
Other	0.4%	0.0%	0.5%	0.0%	0.5%	0.0%	0.6%	0.0%	0.6%	0.0%
Two or More Races	3.0%	2.3%	1.9%	1.1%	3.2%	1.0%	2.9%	1.4%	3.2%	1.2%

# ► AREAS ACTUALES DE FIDUCIARIOS

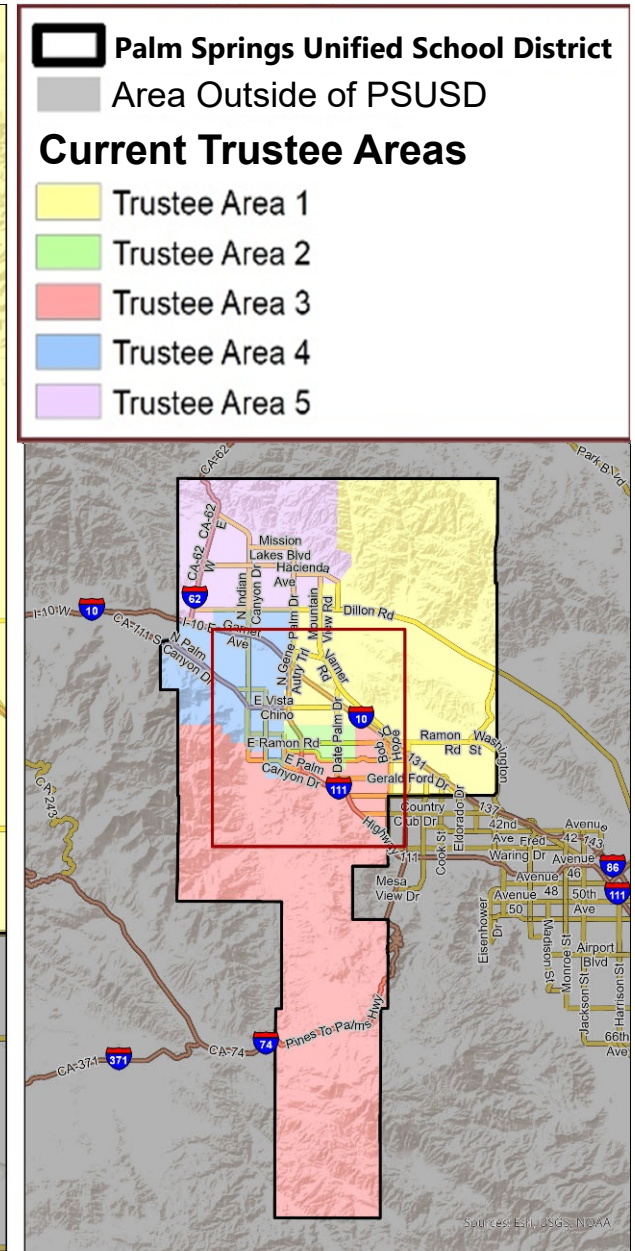
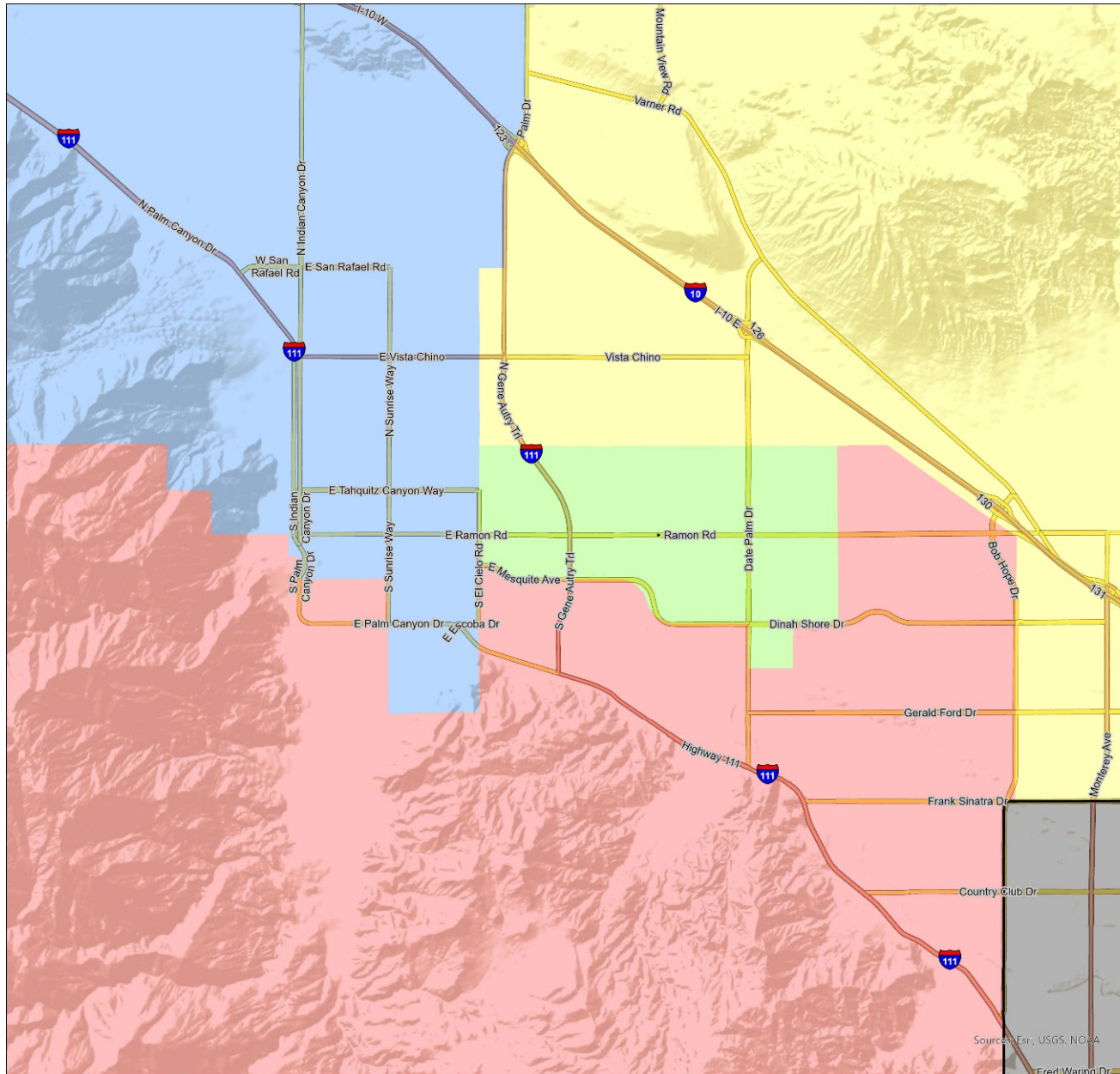

## ► DEMOGRAFÍA DEL DISTRITO

### ESCENARIO 4



- Ajustes del escenario 4:
  - El área del fideicomisario n. ° 1 se mueve ligeramente hacia el área del fideicomisario n. ° 2, el área del fideicomisario n. ° 3 y el área del fideicomisario n. ° 4 y el área del fideicomisario n. ° 5
  - El área de fideicomisario n. ° 2 se mueve ligeramente hacia el área de fideicomisario n. ° 1
  - El área del fideicomisario n. ° 3 se mueve ligeramente hacia el área del fideicomisario n. ° 2 y el área del fideicomisario n. ° 5
  - El área del fideicomisario n. ° 4 se mueve ligeramente hacia el área del fideicomisario n. ° 5 y el área del fideicomisario#3
- Este escenario da como resultado que una escuela sea eliminada del Área de fideicomisario 2 y agregada al Área de fideicomisario 1
- Según los datos del CVAP, hay un área mayoritariamente hispana (Área de fideicomisario 2). Este escenario conserva esa mayoría pero baja levemente el porcentaje de 54,3% a 53,7%. El porcentaje aumenta en el Área de fideicomisario 5 del 40,2% al 43,5%
- La varianza general se reduce de 21.8% a 4.7%

Trustee Area	2020 Census		Proposed	
	Total	Variance	Total	Variance
Trustee Area 1	37,054	5.4%	34,692	-1.4%
Trustee Area 2	32,235	-8.4%	35,341	0.5%
Trustee Area 3	33,462	-4.9%	36,240	3.0%
Trustee Area 4	33,198	-5.6%	35,639	1.3%
Trustee Area 5	39,911	13.5%	33,948	-3.5%
<b>Total</b>	<b>8,929</b>	<b>21.8%</b>	<b>175,860</b>	<b>6.5%</b>

# ► AREAS FIFUCIARIAS CONCEPTUALES

## ESCENARIO 4

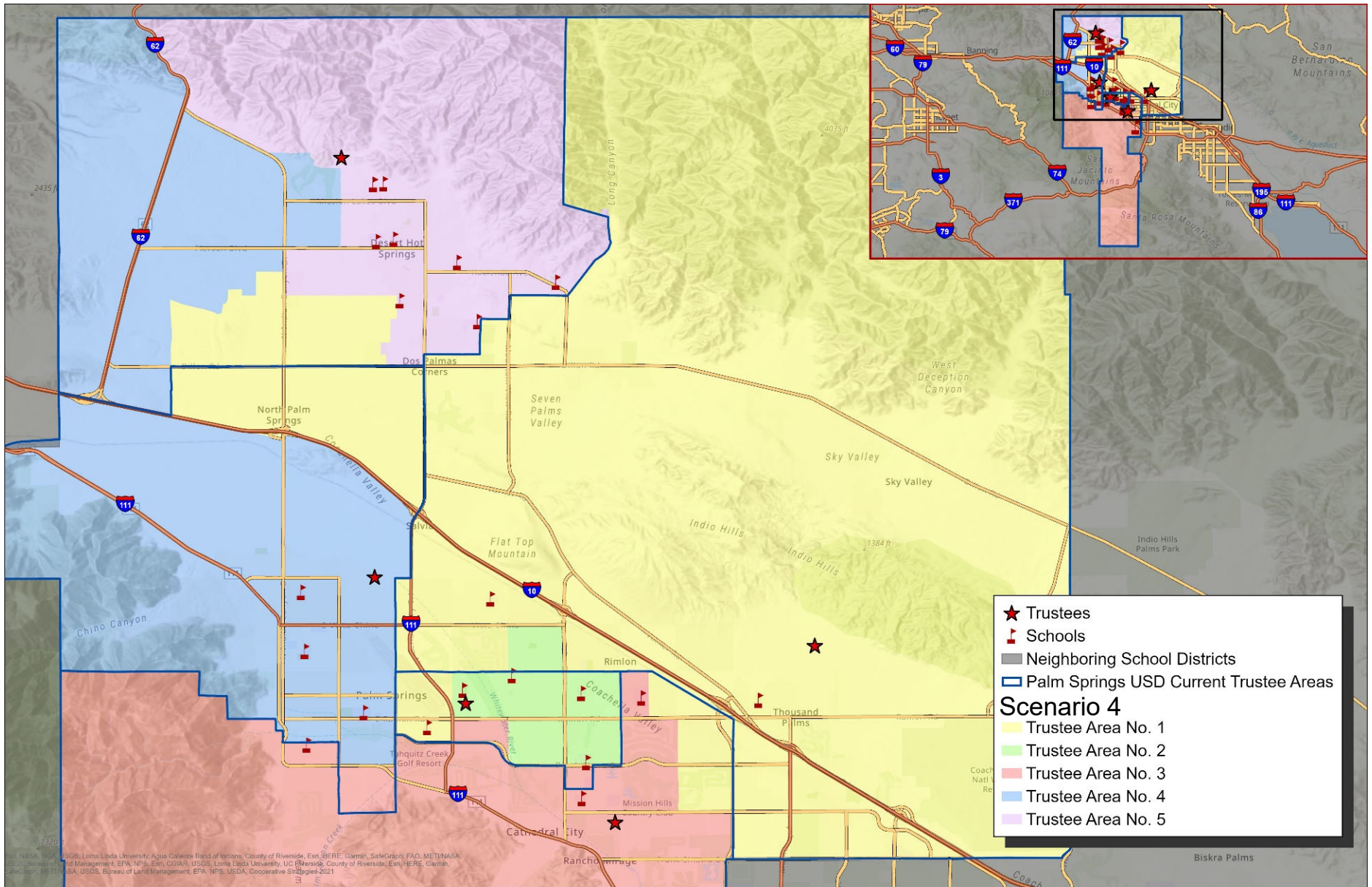

► **DEMOGRAFIA**  
**ESCENARIO 4**

<b>Total Population:</b>	<b>175,860</b>	<b>Ideal Trustee Area Size:</b>	<b>35,172</b>	<b>Variance:</b>	<b>4.7%</b>
--------------------------	----------------	---------------------------------	---------------	------------------	-------------

<b>TRUSTEE AREA</b>	<b>Trustee Area 1</b>		<b>Trustee Area 2</b>		<b>Trustee Area 3</b>		<b>Trustee Area 4</b>		<b>Trustee Area 5</b>	
<b>TP* vs. CVAP**</b>	<b>TP</b>	<b>CVAP</b>	<b>TP</b>	<b>CVAP</b>	<b>TP</b>	<b>CVAP</b>	<b>TP</b>	<b>CVAP</b>	<b>TP</b>	<b>CVAP</b>
Population	35,220	22,772	35,341	20,482	34,778	30,434	34,440	26,893	36,081	18,578
Population Variance	0.1%	N/A	0.5%	N/A	-1.1%	N/A	-2.1%	N/A	2.6%	N/A
Hispanic/Latino	43.7%	26.5%	69.2%	53.7%	21.4%	14.1%	29.5%	19.4%	65.0%	43.5%
White	44.5%	61.8%	19.3%	34.3%	69.5%	79.6%	56.6%	69.9%	22.2%	39.6%
Black/African American	2.3%	2.8%	2.0%	2.3%	2.2%	2.8%	5.2%	5.3%	6.9%	12.4%
American Indian/Alaska Native	0.5%	1.1%	0.4%	0.2%	0.5%	0.8%	0.7%	0.5%	0.5%	0.6%
Asian	5.3%	5.8%	6.6%	8.2%	2.7%	1.5%	4.1%	3.5%	1.8%	2.5%
Native Hawaiian/Other Pacific Islander	0.1%	0.0%	0.1%	0.2%	0.1%	0.1%	0.2%	0.1%	0.2%	0.1%
Other	0.4%	0.0%	0.5%	0.0%	0.4%	0.0%	0.6%	0.0%	0.6%	0.0%
Two or More Races	3.1%	2.1%	1.9%	1.0%	3.1%	1.0%	3.2%	1.3%	2.9%	1.3%





# PREGUNTAS